

平成30(2018)年度運転計画 (案)

Linac : 線形加速器 MR : 50GeVシンクロトロン
 RCS : 3 GeVシンクロトロン MLF : 物質・生命科学実験施設

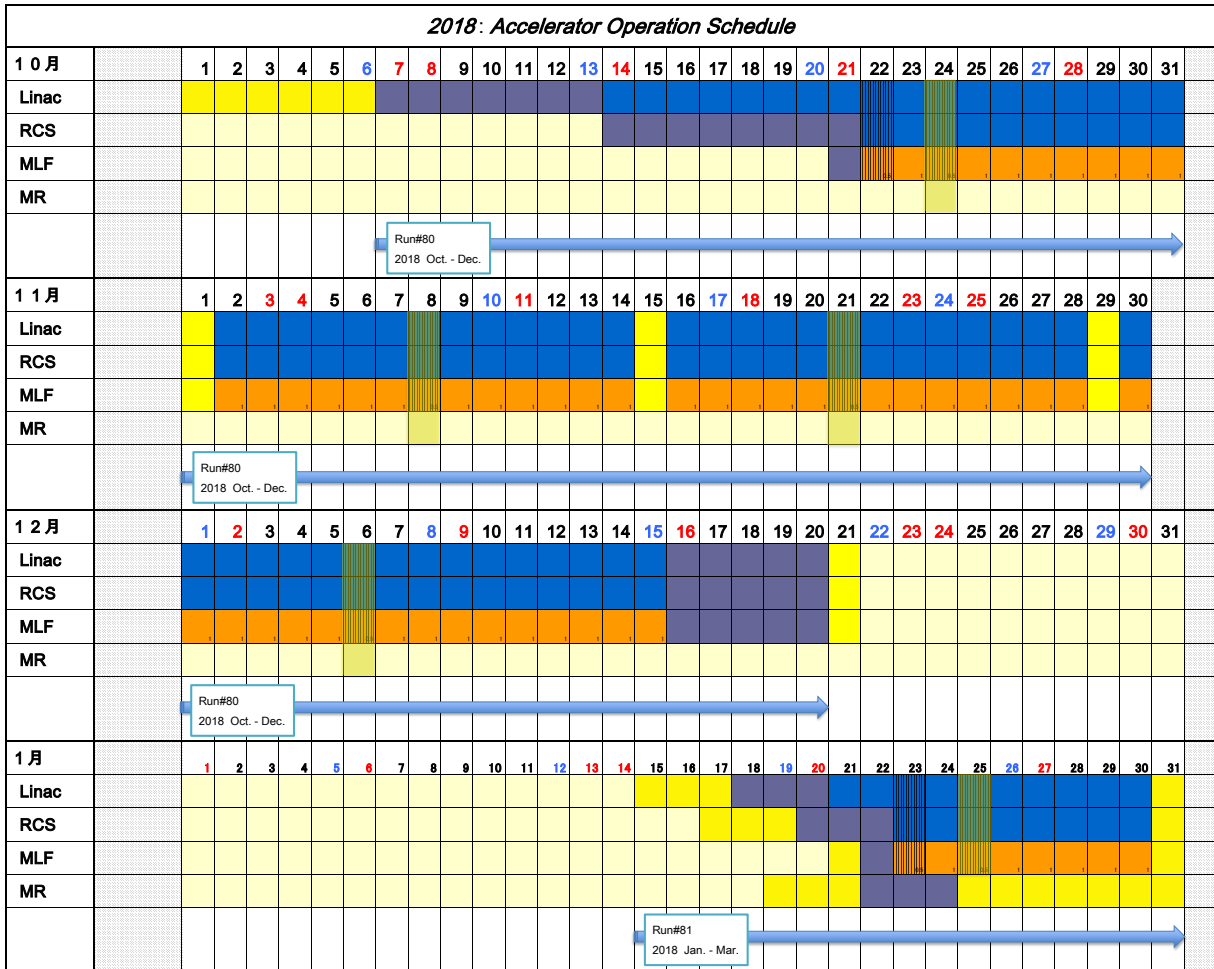

保守
 Tuning&Study
 供給運転
 MLF利用
 MR利用
 半日メンテ, 半日スタディ
 長期停止
 LI, RCS 半日Study
 半日供給
 MLF 半日利用
 MR 半日利用

※MRの運転予定は暫定版であり、今後、変更する可能性があります。